

Reserva John y Marie Boloian

Descripción de la Propiedad

La reserva John and Marie Boloian es una propiedad de 38 acres heredera de una gran historia. Terrenos que en otros tiempos fueron explotados como campos de cultivo por inmigrantes armenios, en la actualidad son bosques regenerados que forman parte de una franja relativamente continua de hábitat boscoso en West Andover. Además de acoger a especies de fauna silvestre autóctona como el zorro rojo, el martín pescador nortero y el castor americano, la reserva John and Marie Boloian ayuda a proteger la cuenca del Fish Brook, que forma parte del sistema de abastecimiento público de agua de Andover. Después de explorar los tranquilos senderos de la reserva y el puente peatonal sobre el Fish Brook, los visitantes pueden disfrutar de los senderos que conducen a las reservas colindantes de Fish Brook North y Harold R. Rafton de la Sociedad de Mejoramiento del Pueblo de Andover. El sendero Hye Trail forma parte de la popular red de senderos Bay Circuit Trail que se extiende a través del este de Massachusetts.

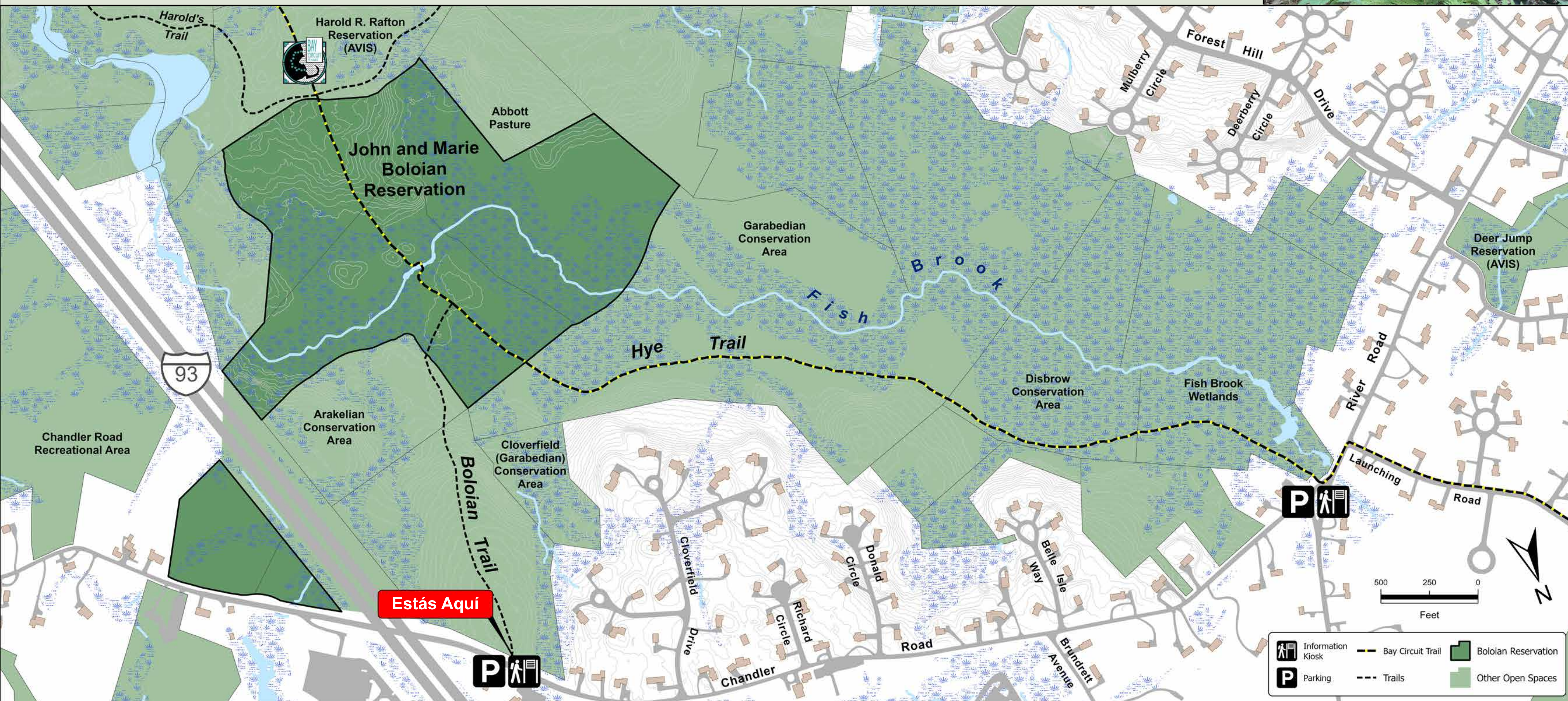

Normas de Comportamiento en los Senderos



Sea cortés y comparta el sendero.

1. Los perros deben llevar puesta la correa en todo momento y sus excrementos deben ser recogidos.
2. Respete las siguientes normas de preferencia de paso:
 - a. Los ciclistas deben ceder el paso a todos los peatones.
 - b. Los paseadores de perros deben ceder el paso a los senderistas.
 - c. Los senderistas que van cuesta abajo deben ceder el paso a los que van cuesta arriba.
 - d. Los senderistas que van solos deben ceder el paso a los grupos con el fin de prevenir la erosión.
 - e. Los grupos deben caminar en una sola fila.
3. Avise su presencia diciendo "hola", especialmente cuando se esté acercando por detrás a otro usuario del sendero.
4. No se salga del sendero ni moleste a la fauna silvestre.
5. Tenga en cuenta las condiciones del sendero y evite caminar o ir en bicicleta por senderos enlodados para evitar la erosión.
6. Esté alerta y no pierda de vista los alrededores.

Reconocimiento de los Derechos Tradicionales Sobre la Tierra

Reconocemos con respecto que el área de conservación de Andover se estableció en el territorio de numerosos pueblos indígenas, que han administrado estas tierras desde hace cientos de generaciones. Andover era el hogar del pueblo Pennacook ya en el año 6000 a. C., y nosotros honramos su pasado, su presente y sus líderes emergentes.

Usos Permitidos y Prohibidos



Comisión de Conservación de Andover

El objetivo de la Comisión de Conservación de Andover es proteger los recursos naturales de Andover conforme a las leyes del estado y al Reglamento de Protección de los Humedales del Pueblo, Artículo XIV, y actuar como administradora a perpetuidad del área de conservación del pueblo.

Agricultura y Herencia Armenia en West Andover

Historia del Asentamiento Armenio en Massachusetts

Durante el siglo XIX, los armenios de Anatolia Oriental (actualmente Turquía) fueron víctimas de una gran opresión y segregación por parte de los gobernantes otomanos. Cuando los misioneros estadounidenses de la Costa Este comenzaron a abrir escuelas en Anatolia, algunos armenios se establecieron en Massachusetts para formarse como clérigos, trabajar en el servicio doméstico y explorar oportunidades en las industrias locales. Muchos de los armenios que se asentaron aquí procedían de la llanura de Harput, donde se había concentrado la actividad de los misioneros y la agricultura estaba pasando por momentos difíciles. La llegada de inmigrantes a Massachusetts alcanzó su máximo entre 1890 y 1910, cuando la violencia generalizada y el genocidio expulsó a miles de armenios de sus hogares.

El área de Boston se convirtió en un centro importante de asentamiento armenio como resultado de los esfuerzos tempranos de los misioneros por impulsar la migración, y una gran cantidad de armenios se establecieron in Watertown, MA. En la década de 1910, refugiados del genocidio armenio también comenzaron a asentarse y practicar la agricultura en West Andover, lo que derivó en el establecimiento de varias granjas armenias a lo largo de Chandler Road.



Inmigrantes armenios que se establecieron y practicaron la agricultura en West Andover. Imagen cortesía de Juliet Haines Mofford.

John y Marie Boloian

Kayajan (John) Boloian llegó a los Estados Unidos en 1889 procedente del pueblo armenio de Shahmooshegh en compañía de Ovagin Sarkisian y sus primos Donald y Hovaness Boloian. Vinieron con la intención de trabajar en fábricas y ganar dinero para sus familias en su país natal. Sin embargo, al poco tiempo de llegar se enteraron de que sus familias perecieron en las masacres de gran escala de armenios que perpetró el Imperio Otomano. Se quedaron en los EE. UU., trabajando para diversas industrias y granjas locales hasta que ahorraron suficiente dinero para comprar su propia tierra. Kayajan y sus primos en un principio alquilaron la granja en Andover, en el número 146 de Chandler Road, hasta que hubo tierras disponibles a la venta. En 1922, compraron 68 acres asociados a la propiedad junto con otros 10 acres más abajo junto a ese mismo camino.

Araron la tierra con caballos para establecer una granja y cultivaron apio, tomate, repollo y otros vegetales. Vendían lo que producían en Boston, yendo y viniendo por la Ruta 28 varias veces a la semana. Inicialmente viajaban en una carreta de caballos, pero con los años su carreta fue reemplazada con un camión.

En 1929, Kayajan Boloian viajó a Europa para casarse con Maritza (Marie) Buchakian, sobreviviente del genocidio armenio de 1915. Regresaron a la granja en 1931, donde Maritza trabajó infatigablemente en el cuidado del hogar y de todos sus habitantes, además de ayudar en la granja.

Poco después de que Kayajan y Maritza se casaran, Ovagin Sarkisian compró las tierras del otro lado del camino, hoy conocidas como Sarkisian Farms, y Kayajan y Maritza asumieron el control de la granja Boloian. Se hicieron conocidos por sus nombres en inglés, "John y Marie Boloian", que posteriormente dieron nombre a esta reserva. Juntos tuvieron cinco hijos, todos nacidos en la granja. Solo tres sobrevivieron a la infancia: Elizabeth, Michael y Mary.

En 1957, el estado de Massachusetts tomó una parte de los terrenos de la granja Boloian para la construcción de la autopista Interestatal 93. La I-93 seccionó en dos la propiedad y eso hizo que John y Marie poco después dejaran de cultivar una parte grande de sus tierras. John y Marie fallecieron el 26 de mayo de 1972 y el 2 de septiembre de 1978, respectivamente, dejando en herencia la granja a sus hijos. En la década de 1980, el pueblo de Andover adquirió la mayor parte de las tierras que quedaban de la familia Boloian con el fin de dedicarlas a la conservación.

En la actualidad, la familia Boloian aún vive en Andover y cultiva un pequeño terreno que todavía les queda.



Marie y John Boloian de pie en el exterior de su casa. Imagen cortesía de la familia Boloian.

Un Paisaje Cambiante, Aunque Resiliente

Desde las prácticas agrícolas de la Confederación Pennacook hasta los medios de vida basados en la agricultura de los inmigrantes armenios, hace ya tiempo que el paisaje de Andover ha sido moldeado por el desmonte y el cultivo de tierras. La historia agrícola del área también ha influido sobre la fauna silvestre autóctona. Varias especies de aves y mamíferos dependen de los hábitats de pastizal y matorral que crearon las granjas y tierras de pastoreo durante diversas etapas de sus ciclos de vida. Los granjeros incorporan prácticas "amigables con las aves" para ayudar a conservar las aves de pastizales al tiempo que mantienen una actividad agrícola rentable.

Sin embargo, con el paso del tiempo el desarrollo fragmentó drásticamente nuestro paisaje y afectó por igual al hábitat de la vida silvestre y a la agricultura. Imágenes aéreas históricas de Andover evidencian cómo la construcción de la autopista I-93 provocó una fisura en la matriz existente de campos agrícolas y suelo sin desarrollo que en otro tiempo pertenecieron a la familia Boloian. Actualmente, los bosques y el murmullo de los arroyos de la reserva Boloian ilustran la extraordinaria resiliencia del mundo natural.

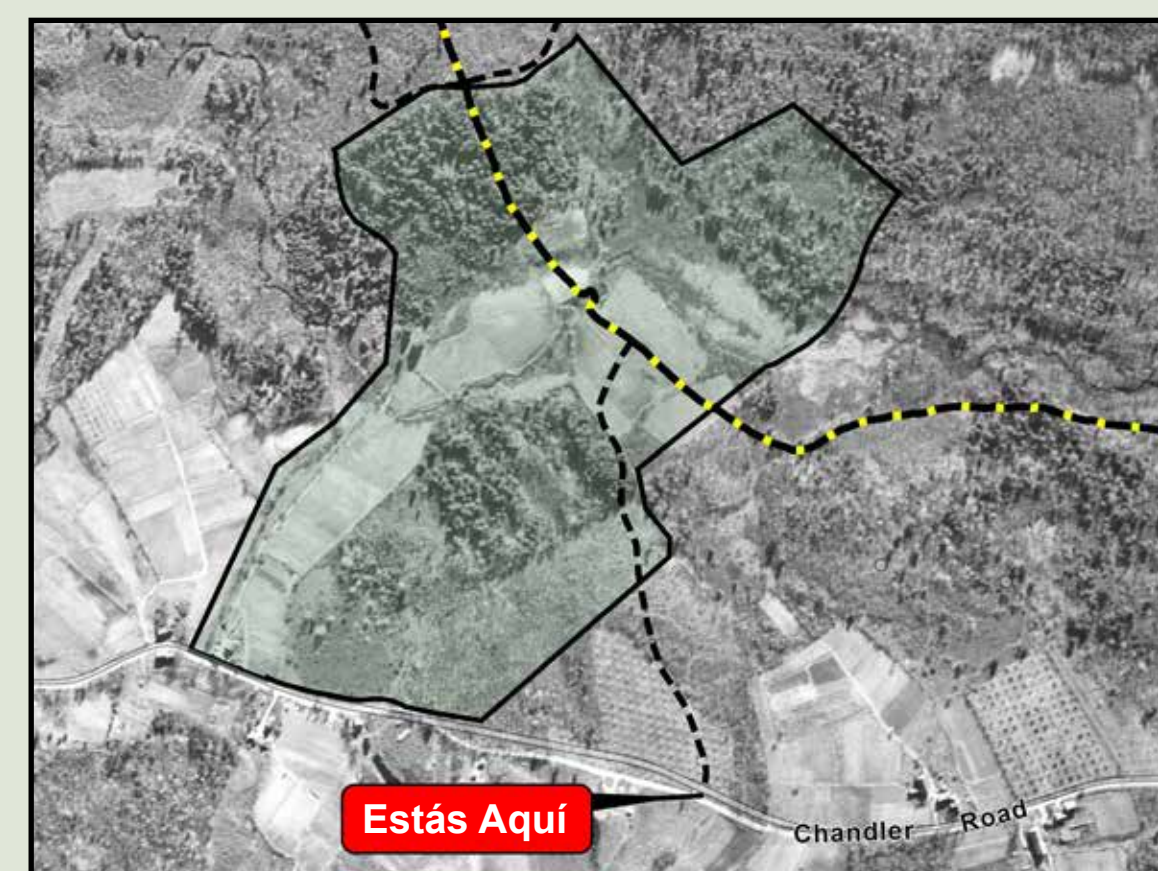

Imágenes aéreas de la propiedad Boloian y del paisaje circundante en 1938.



La propiedad Boloian fragmentada en 1965, tras la construcción de la autopista I-93.